Onderzoeksgebieden Beekdal Oude Diep, Mantingerzand en Mantingerbos
bureauonderzoek naar aardkundige, cultuurhistorische en archeologische waarden
Archeologische advieskaart

RAAP-rapport 4966, kaartbijlage 3, schaal 1:15.000

legenda

archeologische verwachtingszones

- hoge archeologische verwachting (dekzandrug/dekzandkop/bufferzone vindplaats) - archeologisch onderzoek noodzakelijk, karterend archeologisch boronderzoek
- middelhoge archeologische verwachting - archeologisch onderzoek noodzakelijk, verkennend archeologisch boronderzoek
- hoge verwachting beekdal (Provincial belang) - archeologisch onderzoek noodzakelijk, archeologische begeleiding
- lage archeologische verwachting - geen onderzoek noodzakelijk, meldingsplicht voor eventuele vondsten

archeologische waarden

- terrein van zeer hoge archeologische waarde - behoud in situ; bij ingrepen contact opnemen met gemeente
- terrein van hoge archeologische waarde - behoud in situ; bij ingrepen waarderend archeologisch onderzoek middels proefsleuven
- terrein van archeologische waarde - behoud in situ; bij ingrepen waarderend archeologisch onderzoek middels proefsleuven
- (mogelijk) Celtic field (Provincial belang) - behoud in situ - bij ingrepen eerst verkennend boronderzoek en zo nodig karterend en waarderend onderzoek
- bufferzone terreinen van archeologische waarde/Celtic field - inventariserend veldonderzoek
- es (Provincial belang) - archeologisch bureauonderzoek gevolgd door proefsleuven
- historische nederzettingsplaats - gedetailleerd archeologisch bureauonderzoek
- kamesporen - behoud in situ
- oud bos (stroomvallaag) - verkennend archeologisch boronderzoek
- pingoruïne - verkennend archeologisch boronderzoek
- waarschijnlijk pingoruïne - verkennend archeologisch boronderzoek
- mogelijke pingoruïne - verkennend archeologisch boronderzoek
- mogelijke pingoruïne o.b.v. AHN3 - verkennend boronderzoek
- bufferzone archeologische vindplaats - karterend archeologisch boronderzoek
- (mogelijke) voordeurzate (Provincial belang) - archeologische begeleiding
- WO2-archeologie - gedetailleerd archeologisch bureauonderzoek
- hoofdwoonplaats - behoud in situ
- provincial belang - bij bodemingrepen contact opnemen met provincie via de desbetreffende gemeente

verstoringen

- verstoord (indicatief) - geen onderzoek noodzakelijk, meldingsplicht voor eventuele vondsten
- verstoord - geen onderzoek noodzakelijk, meldingsplicht voor eventuele vondsten

overig
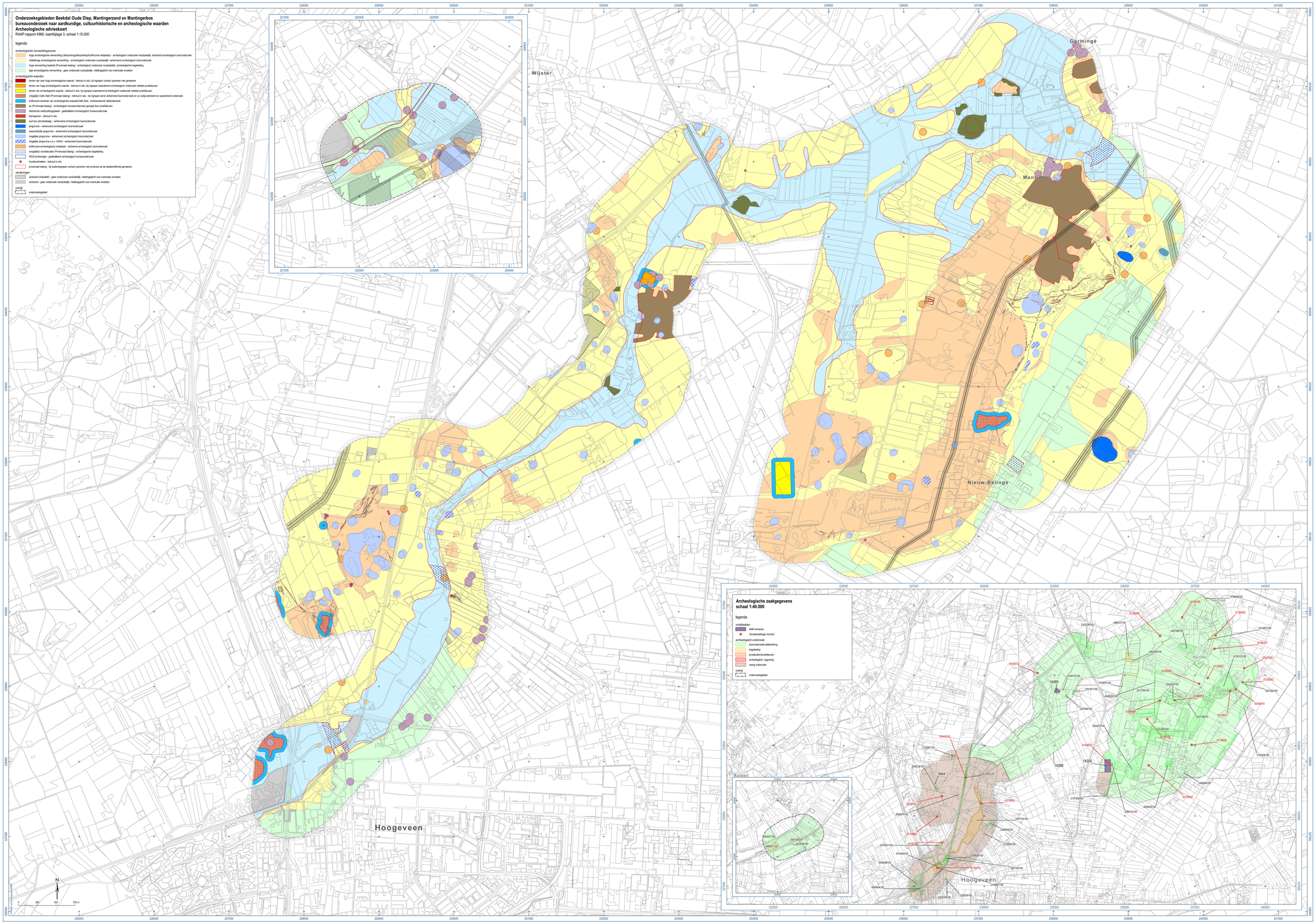
- onderzoeksgebied